

ANO XV - CADERNO 166 - Abril/2006
--

"Prêmio Cidadania - 1997" - 1º lugar na Categoria Educação, concedido pela FUNDAMIG CURADORIA das Fundações de Minas Gerais; **"Prêmio Bem Eficiente 1997, 2000 e 2005"**, de âmbito nacional, concedidos por KANITZ & ASSOCIADOS de São Paulo; **"Prêmio Nansen Araújo"**: 3º lugar na categoria Parceria Empresa Escola Pública em 1997 e Menção Honrosa em 1996 na mesma categoria, concedidos pela FIEMG-UNICEF; **"Prêmio Educação Infantil 2002"**, 1º lugar, concedido pela FUNDAÇÃO ABRINQ pelos Direitos da Criança e do Adolescente, de São Paulo; **"Troféu Amigo da Criança 2004"** na categoria Educação, concedido pela Fundação CDL PRÓ CRIANÇA; **"Prêmio Assis Chateaubriand de Responsabilidade Social 2004"**, concedido pela Unifenas-Netsu e TV Alterosa.

O ENSINO FUNDAMENTAL É QUE É FUNDAMENTAL

“Mas para alguns, público é o ensino falsamente chamado “gratuito” pago por todos, com o dinheiro dos impostos. Distinguir o ensino, não pela sua qualidade, nem mesmo por sua quantidade, mas segundo seja ele pago direta ou indiretamente, é uma característica da sociedade que faz do dinheiro a medida de todas as coisas”. (Carlos Lacerda, “O Poder das Idéias”, edição Record, 1962, página 185).

UMA ESCOLA RURAL BEM FREQUENTADA

São mais de 500 matriculados com uma frequência de causar inveja a escolas urbanas. Os gráficos revelam o que ocorreu na E.E. Fundamar em 2005: 13% de infrequência, muitas destas faltas justificadas por chuvas torrenciais no mês de maio. Quase 90% dos matriculados responderam presente durante todos os dias letivos do ano da graça de 2005 (Cf. gráficos). É de se lembrar que muitos alunos têm que estar no ponto de embarque desprotegidos de abrigo antes das seis horas da manhã. E alguns, menores de cinco anos... Outro fator que tem afetado a frequência é a rotatividade das residências dos pais de alunos, agravado nos últimos anos pela crise que afeta a agricultura familiar. A verdade é que os índices mostrados nos gráficos são bons e justificam o bom nome alcançado pela E.E. Fundamar.

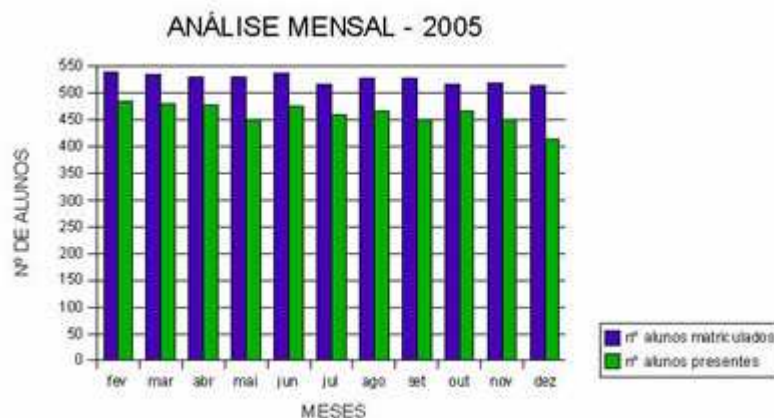

MÉDIA ANUAL DE FREQUÊNCIA - 2005

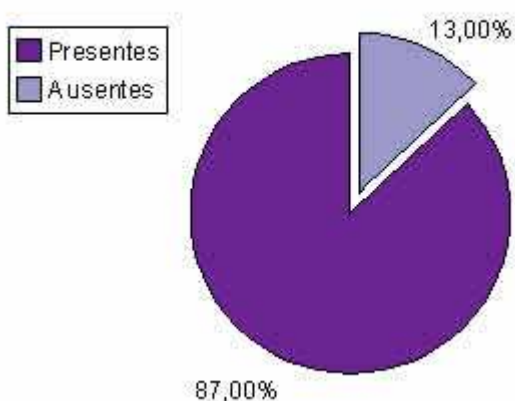
**BIENAL INTERNACIONAL DO LIVRO**

As professoras Lourdes Brito, Maria Goreti Vinagre, Renata Pereira (foto) e Bernadete Selicani (fotografou) que representaram a Escola Estadual Fundamar voltaram contando coisas e loisas que resumiremos no próximo Informativo.

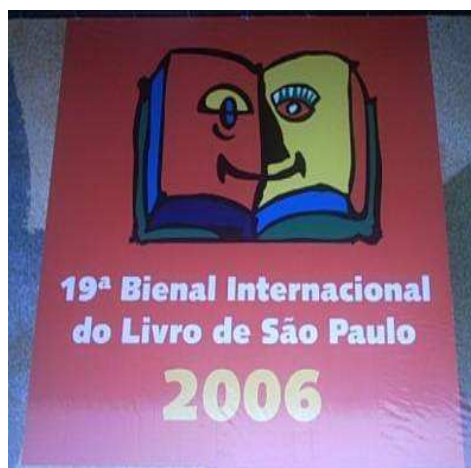
**NOTÍCIAS DE EX-ALUNOS**

Adriele Bento, filha da funcionária Rita Bento, está disputando uma vaga na equipe brasileira de Karatê que irá disputar os jogos Pan-americanos em 2007, no Rio de Janeiro. Adriele é uma ex-aluna da Escola Estadual

Fundamar, sempre com bom desempenho em suas atividades escolares. Ela ocupou o pódio em primeiro lugar no torneio realizado em Alfenas e irá competir brevemente em Poços de Caldas e Belo Horizonte.

“A educação é o único instrumento que redime o homem da pobreza”
(Ali Kamel, “O Globo” de 1303/2006, página 7).

BIBLIOTECA FUNDAMAR

As fotos que acompanham esta nota mostram salas da Biblioteca da E.E. Fundamar após a substituição das estantes de madeira pelas de aço. A renovação deste espaço vem merecendo aplauso de alunos e professores. O mobiliário novo permitiu a acomodação adequada do acervo, enriquecido em 2005 com obras doadas por particulares e pelo Ministério da Educação. O senhor Ildeu Pereira Neves, por exemplo, proprietário da Papelaria Eufórika, em Machado, ofertou diversos livros, entre eles, muitos volumes da Coleção Vaga-Lume, tão apreciada por alunos e professores. Do senhor Álvaro da Silva Maia, de Itabirito-MG, a Biblioteca recebeu uma grande quantidade de títulos inéditos e a Enciclopédia Mirador.

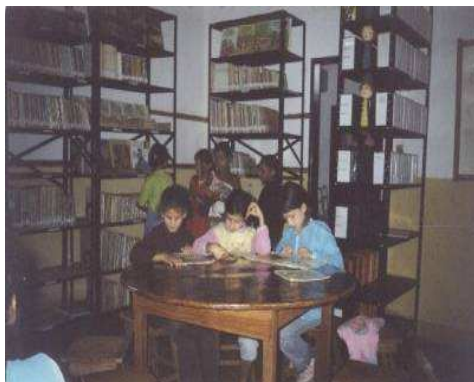

CAPACITAÇÃO DE EDUCADORES

Bernadete Selicani Tavares, vice-diretora e supervisora do 1º ciclo da Escola Estadual Fundamar participou do Congresso Internacional de Educação Infantil e Séries Iniciais realizado em Belo Horizonte nos dias 17, 18 e 19 de fevereiro, evento patrocinado pela Secretaria de Estado da Educação de Minas Gerais. O Congresso contou com a presença de autoridades em Educação de diversas nacionalidades. Entre os conferencistas brasileiros, Celso Antunes e Rubens Alves; entre os estrangeiros, destacou-se o português José Pacheco da famosa Escola da Ponte, a 30 km da cidade do Porto. Trata-se de uma instituição de ensino

conhecida pela sua experiência com turmas que se organizam por centros de interesse, sem obediência a horários ou programas prévios. É um sistema já aplicado em algumas escolas brasileiras que tem preocupação de ministrar o ensino de uma forma lúdica para preservar o interesse dos alunos.

OFICINAS DE COMPUTAÇÃO

Wagner Palmeira, integrante do Conselho Comunitário da fazenda Escola Fundamar, está concertando com empresas privadas a doação de uma oficina de Informática de dez computadores e duas impressoras. Como a E.E. Fundamar já dispõe de 12 computadores e, em rede, a empresa contatada pelo Conselheiro enviará um técnico para avaliar no que se poderá acrescentar ao acervo existente. Uma antena especial e a contratação de serviços de manutenção eficaz seriam muito bem recebidas.

OFICINAS DA FUNDAMAR EM FOCO

Edgmar Ferreira Martins e Simone Maria Pereira Silva, alunas do Curso de Complementação em Pedagogia na UNIS – Centro Universitário do Sul de Minas, em Varginha, escolheram como tema de monografia a pedagogia das Oficinas da Fundamar e o projeto Cadernos de Estudos Sociais da Fundamar.

REFEIÇÕES REFORÇADAS

Neste semestre as refeições dos alunos da E.E. Fundamar serão reforçadas pela Vita-Sopa, 120 quilos de alimentação suplementar diluída com verduras, ovos, carnes e outros produtos da Horta da Escola (Foto) e no macarrão da Santa Amália. Em outras palavras, além da Merenda Escolar, o intercâmbio da iniciativa privada com o serviço público continua dando bom resultado.



O DESTINO DE PARTE DO SEU IMPOSTO DE RENDA PODE SER DECIDIDO POR VOCÊ

Você, pessoa natural (física), pode direcionar parte do seu imposto de renda (6%) para uma instituição de sua preferência que cuide da infância e adolescência. A importância destinada à entidade escolhida tem de ser definida antes de 31 de dezembro. Informe-se melhor com Denise, pelo telefone (31)3282-4363 ou com o seu contador. Esse percentual é válido para pessoas físicas que façam a declaração de renda completa. Já as pessoas jurídicas podem destinar até 1% do total do imposto no ato do recolhimento do tributo e até 2% do lucro operacional antes de computada a sua dedução.

DOE SANGUE - AGENDE SUA DOAÇÃO – 0800-310101

**CONTINUA A CAMPANHA DE DOAÇÕES ATRAVÉS DAS CONTAS DE ENERGIA ELÉTRICA
NO ESTADO DE MINAS GERAIS.**

NÃO SE ESQUEÇA, SUA DOAÇÃO É IMPORTANTE

Informativo dirigido àqueles que contribuem direta e indiretamente
com projetos apoiados pela

Fundamar - Fundação 18 de Março

Rua Ceará, 2025 – Funcionários – CEP 30150-311 – BH - MG

Tel. (31) 3282-4363 – Fax (31) 3281-2015

e-mail: fundamar@fundamar.com

[FECHAR](#)